

Situation existante - Bâtiment 'B4'
Plan rez-de-chaussée 1/200

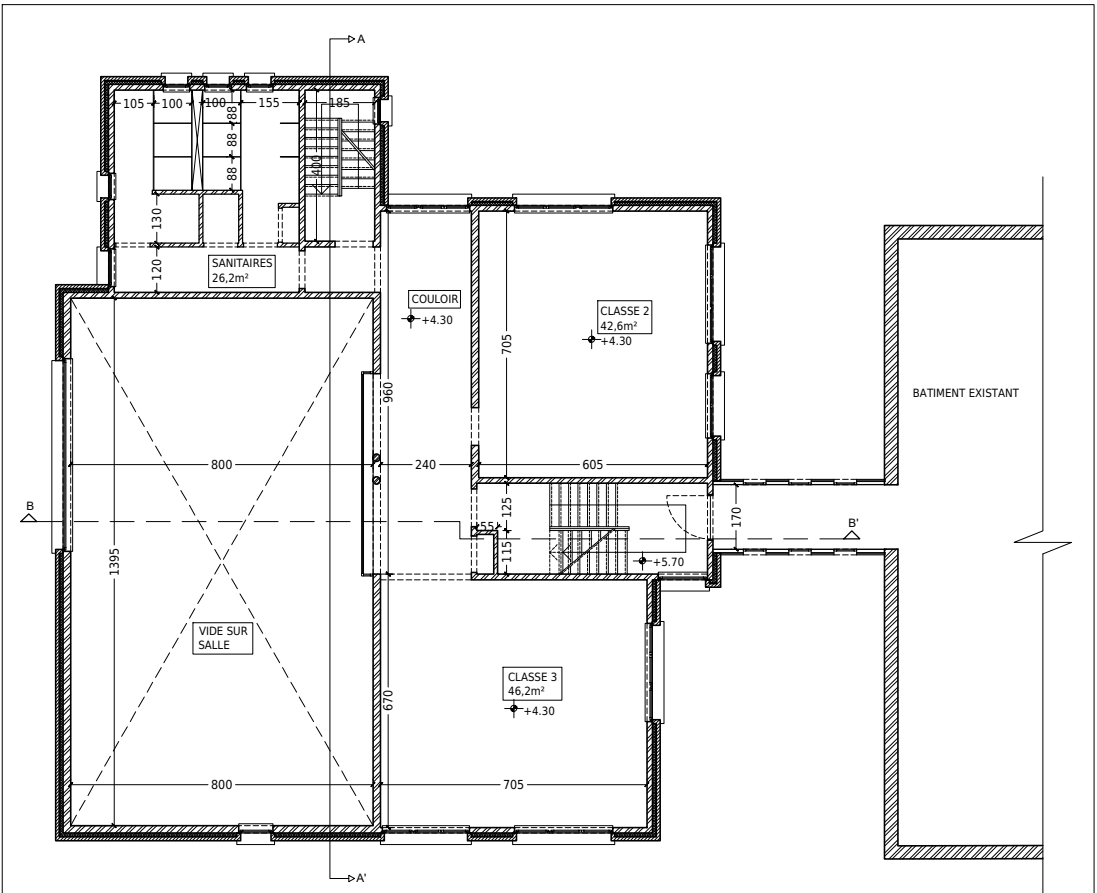

Situation existante - Bâtiment 'B4'
Plan niveau +1 1/200

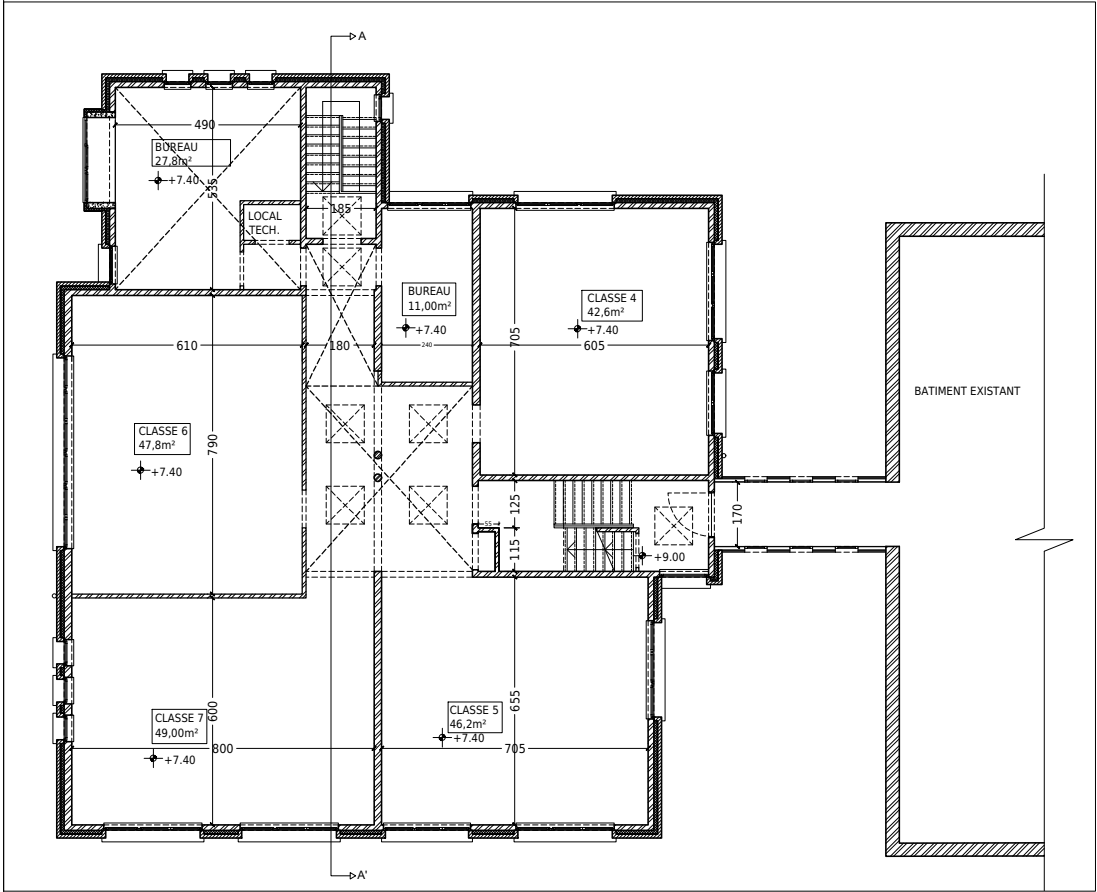

Situation existante - Bâtiment 'B4'
Plan niveau +2 1/200

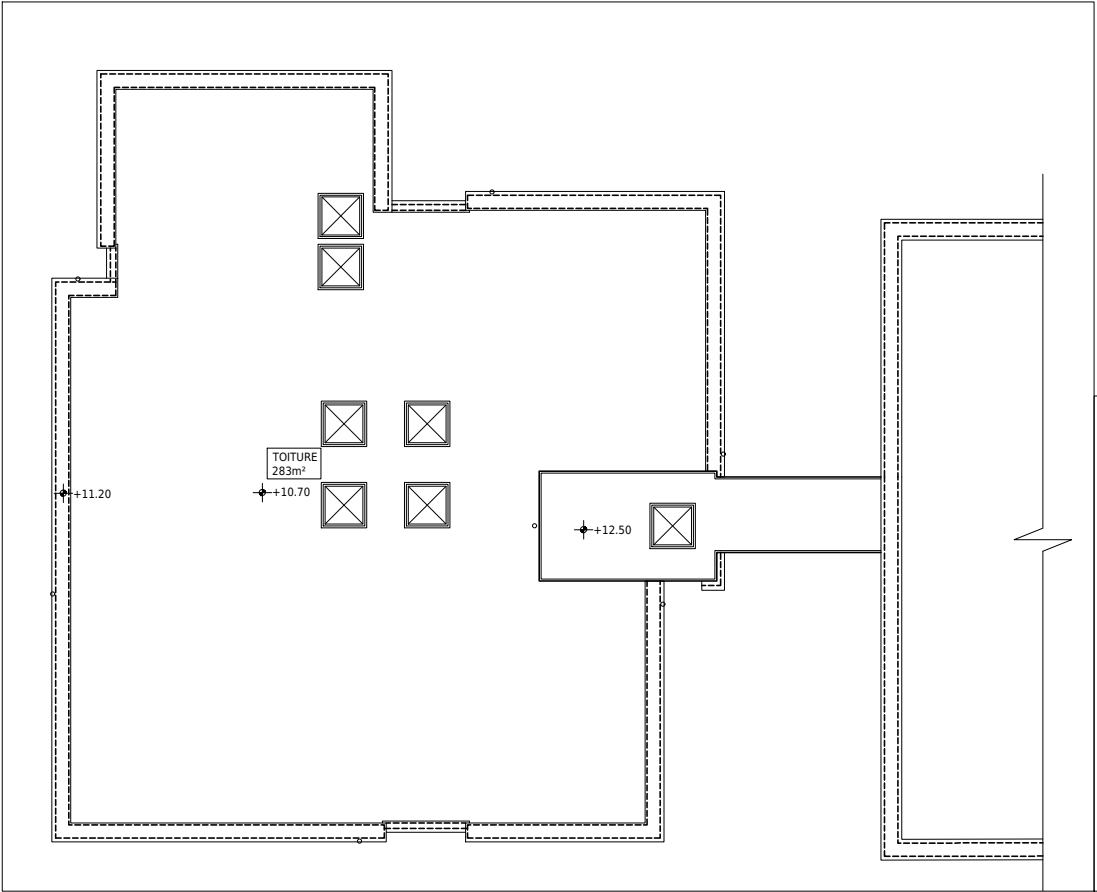

Situation existante - Bâtiment 'B4'
Plan toiture 1/200

- Maçonnerie existante
- Maçonnerie à démolir
- Blocs béton ou terre cuite
- Briques de parement
- Blocs en plâtre
- Colonne ou poutre béton
- Colonne ou poutre acier
- Chape
- Isolation souple
- Isolation rigide

DEMANDE DE PERMIS D'URBANISME

PROVINCE :
BRUXELLES

ADRESSE DU PROJET :
Rue Caporal Claes 38,
B-1030 Bruxelles

CADASTRE :
Schaerbeek, Div3., sect.B1, n°178 Y 9

MAÎTRE DE L'OUVRAGE :
INSTITUT SAINT DOMINIQUE asbl
Rue Caporal Claes 38,
B-1030 Bruxelles.



AR&A architecte sc srl
Rue de la Fabrique, n°12
B-1300 Wavre
T : 010 24 13 12
architectes@ar-a.eu

Représentée par :
M. VERHAEGHE,
architecte associé

Collaborateur(s) sur le projet :
A. MAGUREAN, collaboratrice

OBJET :
Extension d'une école -
SURELEVATION BATIMENT 'B4'

CONTENU :
Plans situation existante
(document synthèse A3)

MODIFICATIONS :
DATE OBJET INDICE
09/04/2018 Demande de PU : fond de plan A
29/10/2018 Demande de PU : rapport SIAMU B

ECHELLE : 1/200
N° DOSSIER AR&A : 17.6093
DATE : 29/10/2018
N° PLAN :
A3-3B